

VERSÃO 1.0/2023

Apostila

# GEOGRAFIA E HISTÓRIA DE Silvanópolis

Professor Júnior Geo

PROFESSOR  
**JÚNIOR GEO**  
*Deputado Estadual*



**POPULAÇÃO DO TOCANTINS / CENSO IBGE 2022**

<b>MUNICÍPIO</b>	<b>CENSO 2010</b>	<b>CENSO 2022</b>
Abreulândia	2.391	2.576
Aguiarnópolis	5.162	4.497
Aliança do Tocantins	5.671	5.147
Almas	7.586	6.499
Alvorada	8.374	8.802
Ananás	9.865	10.325
Angico	3.175	2.876
Aparecida do Rio Negro	4.213	4.856
Aragominas	5.882	5.290
Araguacema	6.317	5.927
Araguaçu	8.786	8.133
<b>Araguaína</b>	<b>150.484</b>	<b>171.301</b>
Araguanã	5.030	4.310
Araguatins	31.329	31.918
Arapoema	6.742	5.550
Arraias	10.645	10.287
Augustinópolis	15.950	17.484
Aurora do Tocantins	3.446	3.342
Axixá do Tocantins	9.275	10.262
Babaçulândia	10.424	7.880
Bandeirantes do Tocantins	3.122	3.407
Barra do Ouro	4.123	4.476
Barrolândia	5.349	4.846
Bernardo Sayão	4.456	4.229
Bom Jesus do Tocantins	3.768	4.033
Brasilândia do Tocantins	2.064	1.974
Brejinho de Nazaré	5.185	4.725
Buriti do Tocantins	9.768	10.307
Cachoeirinha	2.148	1.961
Campos Lindos	8.139	8.653
Cariri do Tocantins	3.756	4.007
Carmolândia	2.316	2.201
Carrasco Bonito	3.688	3.318
Caseara	4.601	4.847
Centenário	2.566	2.131
Chapada de Areia	3.277	1.501
Chapada da Natividade	1.335	3.117
Colinas do Tocantins	30.838	34.233
Colméia	8.611	8.941
Combinado	4.669	4.756
Conceição do Tocantins	4.182	3.887
Couto de Magalhães	5.009	5.331
Cristalândia	7.234	6.371
Crixás do Tocantins	1.564	1.470
Darcinópolis	5.273	5.827
Dianópolis	19.112	17.739
Divinópolis do Tocantins	6.363	7.024
Dois Irmãos do Tocantins	7.161	6.327
Dueré	4.592	4.248
Esperantina	9.476	7.530
Fátima	3.805	3.467
Figueirópolis	5.340	5.211
Filadélfia	8.505	7.712
Formoso do Araguaia	18.427	18.881
Fortaleza do Tabocão	2.419	3.455
Goianorte	4.956	4.738
Goiatins	12.064	12.433
Guaraí	23.200	24.775
<b>Gurupi</b>	<b>76.755</b>	<b>85.126</b>
Ipueiras	1.639	1.590

MUNICÍPIO	CENSO 2010	CENSO 2022
Itacajá	7.104	6.819
Itaguatins	6.029	5.172
Itapiratins	3.532	3.577
Itaporã do Tocantins	2.445	2.404
Jaú do Tocantins	3.507	3.334
Juarina	2.231	2.243
Lagoa da Confusão	10.210	15.288
Lagoa do Tocantins	3.525	3.516
Lajeado	2.773	3.357
Lavandeira	1.605	1.626
Lizarda	3.725	2.999
Luzinópolis	2.622	2.717
Marianópolis do Tocantins	4.352	4.615
Mateiros	2.223	2.748
Maurilândia do Tocantins	3.154	3.095
Miracema do Tocantins	20.684	18.566
Miranorte	12.623	12.701
Monte do Carmo	6.716	5.694
Monte Santo do Tocantins	2.085	2.396
Muricilândia	3.152	3.367
Natividade	9.000	8.754
Nazaré	4.386	4.521
Nova Olinda	10.686	10.367
Nova Rosalândia	3.770	3.362
Novo Acordo	3.762	3.969
Novo Alegre	2.286	1.846
Novo Jardim	2.457	2.230
Oliveira de Fátima	1.037	1.164
<b>Palmas</b>	<b>228.332</b>	<b>302.692</b>
Palmeirante	4.954	4.798
Palmeiras do Tocantins	5.740	4.872
Palmeirópolis	7.339	6.975
<b>Paraíso do Tocantins</b>	<b>44.417</b>	<b>52.360</b>
Paraná	10.338	10.542
Pau D'Arco	4.588	4.043
Pedro Afonso	11.539	14.055
Peixe	10.384	9.317
Pequizeiro	5.054	4.921
Pindorama do Tocantins	4.506	4.478
Piraquê	2.920	2.282
Pium	6.694	7.128
Ponte Alta do Bom Jesus	4.544	4.220
Ponte Alta do Tocantins	7.180	7.586
Porto Alegre do Tocantins	2.796	2.866
<b>Porto Nacional</b>	<b>49.146</b>	<b>64.418</b>
Praia Norte	7.659	9.044
Presidente Kennedy	3.681	3.047
Pugmil	2.369	2.193
Recursolândia	3.768	3.421
Riachinho	4.191	3.960
Rio da Conceição	1.714	1.768
Rio dos Bois	2.570	2.738
Rio Sono	6.254	4.841
Sampaio	3.864	4.215
Sandolândia	3.326	3.723
Santa Fé do Araguaia	6.599	7.216
Santa Maria do Tocantins	2.894	2.680
Santa Rita do Tocantins	2.128	2.219
Santa Rosa do Tocantins	4.568	4.656
Santa Tereza do Tocantins	2.523	2.781
Santa Terezinha do Tocantins	2.474	2.406
São Bento do Tocantins	4.608	5.654

MUNICÍPIO	CENSO 2010	CENSO 2022
São Félix do Tocantins	1.437	1.783
São Miguel do Tocantins	10.481	13.241
São Salvador do Tocantins	2.910	2.385
São Sebastião do Tocantins	4.283	4.100
São Valério da Natividade	4.383	4.422
Silvanópolis	5.068	5.108
Sítio Novo do Tocantins	9.148	10.830
Sucupira	1.742	1.577
Taguatinga	15.051	14.011
Taipas do Tocantins	1.945	2.021
Talismã	2.562	2.456
Tocantínia	6.736	7.459
Tocantinópolis	22.619	22.615
Tupirama	1.574	1.909
Tupiratins	2.097	1.874
Wanderlândia	10.981	10.522
Xambioá	11.484	10.517
<b>Total: Tocantins</b>	<b>1.383.445</b>	<b>1.511.459</b>
<b>Total: Região Norte</b>	<b>15.864.454</b>	<b>17.349.619</b>
<b>Total: Brasil</b>	<b>190.755.799</b>	<b>203.062.512</b>

Fonte: IBGE. Instituto Brasileiro de Geografia e Estatística / Censo Demográfico <https://cidades.ibge.gov.br/> ; <https://cidades.ibge.gov.br/brasil/to/panorama>

## RESUMO SOBRE SILVANÓPOLIS

- O Município de Silvanópolis está localizado na Mesorregião Oriental do Tocantins, especificamente na Microrregião de Porto Nacional. Segundo o IBGE o Silvanópolis possui uma área de 1.258,771 km<sup>2</sup> (2022), com uma densidade demográfica de 4,06 hab/km<sup>2</sup>.
- Silvanópolis está localizada a 129 km de Palmas capital do Estado do Tocantins, a 836 km de Goiânia e a 730 km de Brasília, capital Federal.
- Vizinho dos municípios de Monte do Carmo, Porto Nacional, Ipueiras, Santa Rosa do Tocantins, Pindorama do Tocantins e Ponte Alta do Tocantins.
- Situado a 269 metros de altitude, Silvanópolis tem as seguintes coordenadas geográficas: Latitude: 11° 08' 59,50" Sul e Longitude: 48° 10' 47,37" Oeste.
- Considerado um centro local de baixa influência nos municípios vizinhos, o município de Silvanópolis fica perto da cidade de Porto Nacional, Tocantins. Dentro de sua área de influência, a cidade atrai maior parte dos visitantes para logística de transportes.
- Em 10 de junho de 1980, passou à categoria de Cidade, em terras do Distrito do mesmo nome, desmembrada de Porto Nacional. A sede do Município foi instalada em 01 (primeiro) de fevereiro de 1983, sendo eleito o primeiro Prefeito Sr. Alexandrino Ferreira dos Santos, permanecendo com um mandato durante 06 (seis) anos consecutivos.
- Hoje a cidade de Silvanópolis é uma das maiores cidades produtora de soja de todo o estado do Tocantins com grande infraestrutura em armazém e maquinário logística entre outros.

## HISTÓRIA

A origem da cidade de Silvanópolis foi com o povoado denominado de 'Extrema', nas proximidades do Ribeirão do mesmo nome, em terras da fazenda Landi, no Município de Porto Nacional, de propriedade do Sr. Januário da Silva Guimarães e demais familiares da Família Silva Guimarães. Iniciada com a tradição de simples reza do terço, realizada todos os anos à Nossa Senhora de Sant'Ana, na sede da Fazenda do Sr. João Guimarães, irmão do Sr. Januário da Silva Guimarães, na década de 1903, celebrou-se a primeira Missa, por Frei Reginaldo, de Porto Nacional, organizador dos festejos.

Em 1931, originou-se a primeira capela, construída de adobes, coberta de telhas, pelos pedreiros Tertuliano Rodrigues Campos e Vicente de Carvalho Oliveira. Com a construção da capela, sobreveio a ideia da criação de uma Escola isolada, de pau-a-pique, coberta de palha, tendo como primeiro professor, Arcino da Silva Guimarães, conhecido por Sulino, filho do Sr. João da Silva Guimarães.

Lei 568/07 – proibida a reprodução e venda.

Mais tarde, o Sr. Januário da Silva Guimarães, doou à Santa Nossa Senhora Sant'Ana, cinquenta e sete (57) alqueires de terra. Os moradores da região começaram a povoar a localidade, construindo as primeiras moradias todas em ranchos de palhas, com a finalidade de propiciar educação escolar aos filhos e participar da festa que se tornara tradicional em toda a região e que ainda se comemora todo ano, no dia 22 de julho, sendo Padroeira da cidade, a Nossa Senhora Sant'Ana.

Em 1933, com a morte do Sr. Januário da Silva Guimarães, com procedimento do inventário, verificou-se que essas terras não haviam sido registradas como patrimônio da Santa (paroquial), ficando de posse dos respectivos herdeiros. Para evitar que o nascente povoado em desenvolvimento sofresse esse impacto, o Sr. Eloy da Silva Guimarães, filho do Sr. Januário da Silva Guimarães, promovendo mais festas, e com a rentabilidade adquirida, comprou novamente os cinquenta e sete alqueires de terra de sua irmã, Sra. Elvira da Silva Guimarães. Vinte (20) alqueires porém foram vendidos ficando, como patrimônio da Santa, trinta e sete (37) alqueires, devidamente escriturados. Pela Resolução nº 04/63, foi elevada à categoria do Distrito de Porto Nacional, com o topônimo de Silvanópolis, em homenagem a família Silva Guimarães seus fundadores.

Em 10 de junho de 1980, passou à categoria de Cidade, em terras do Distrito do mesmo nome, desmembrada de Porto Nacional. A sede do Município foi instalada em 01 (primeiro) de fevereiro de 1983, sendo eleito o primeiro Prefeito Sr. Alexandrino Ferreira dos Santos, permanecendo com um mandato durante 06 (seis) anos consecutivos.

Hoje a cidade de Silvanópolis é uma das maiores cidades produtora de soja de todo o estado do Tocantins com grande infraestrutura em armazém e maquinário logística entre outros.

### **FORMAÇÃO ADMINISTRATIVA**

Segundo a Lei Estadual que o criou, nº 8.843 de 10 de junho de 1980, O Município de Silvanópolis, Estado do Tocantins, pessoa jurídica de direito público, é unidade territorial que integra a organização político-administrativa da República Federal do Brasil, dotada de autonomia política, administrativa, financeira e legislativa, nos termos assegurados pela Constituição Federal e pela Constituição do Estado, reger-se-á por esta Lei Orgânica e demais leis que adotar, respeitados os princípios constitucionais estabelecidos.

### **ÁREA, POSIÇÃO GEOGRÁFICA E LOCALIZAÇÃO**

O Município de Silvanópolis está localizado na Mesorregião Oriental do Tocantins, especificamente na Microrregião de Porto Nacional. Segundo o IBGE o Silvanópolis possui uma área de 1.258,771 km<sup>2</sup> (2022), com uma densidade demográfica de 4,06 hab/km<sup>2</sup>.

Silvanópolis é um município que está situado a uma Altitude Média da Sede Municipal de 269 metros. Estando a 129 km de Palmas capital do Estado do Tocantins, a 836 km de Goiânia e a 730 km de Brasília, capital Federal.

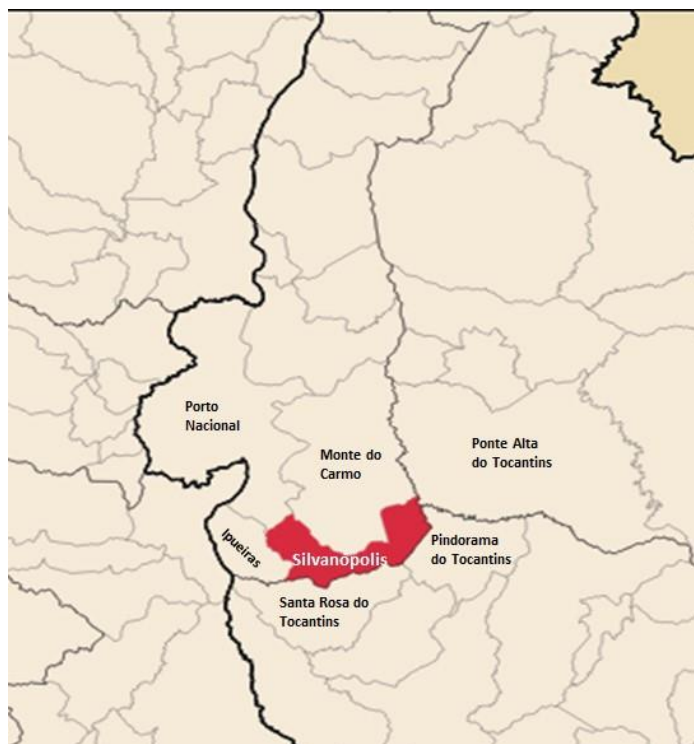

Silvanópolis Mapa | Tocantins Mapa, Brasil

Os municípios vizinhos a Silvanópolis são:

**Norte:** Monte do Carmo, Ponte Alta do Tocantins e Porto Nacional.

**Sul:** Santa Rosa do Tocantins e Ipueiras.

**Leste:** Pindorama do Tocantins.

**Oeste:** Ipueiras, Porto Nacional.

### COORDENADAS GEOGRÁFICAS

**Latitude:** distância medida em graus a partir da Linha do Equador, varia de 0° a 90° no sentido norte ou sul.

**Tocantins:** varia entre 5° e 13° sul

*Silvanópolis: 11° 08' 59,50" Sul*

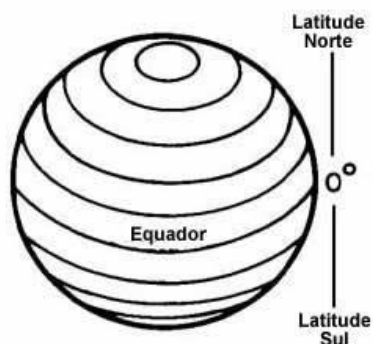

**Longitude:** distância medida em graus a partir do meridiano de Greenwich, varia de 0° a 180°, no sentido leste ou oeste.

**Tocantins:** varia entre 45°44' e 50°44' oeste.

*Silvanópolis: 48° 10' 47,37" Oeste.*

Lei 568/07 – proibida a reprodução e venda.

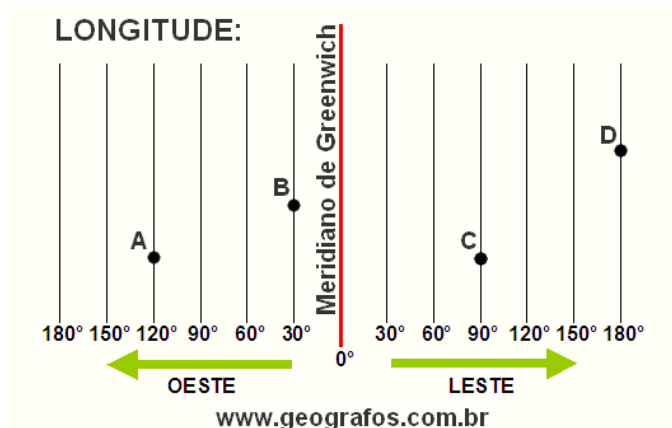

### REGIÕES GEOGRÁFICAS DO TOCANTINS

Com o avanço das pesquisas e economia regional e a formação de cidades em redes, o IBGE reformulou a espacialidade do território brasileiro. A figura a baixo mostra a nova divisão territorial do Tocantins feita pelo IBGE (2017) com suas respectivas regiões intermediárias e imediatas.

Divisão espacial das regiões intermediárias e imediatas do Tocantins, segundo a nova regionalização do IBGE, 2017

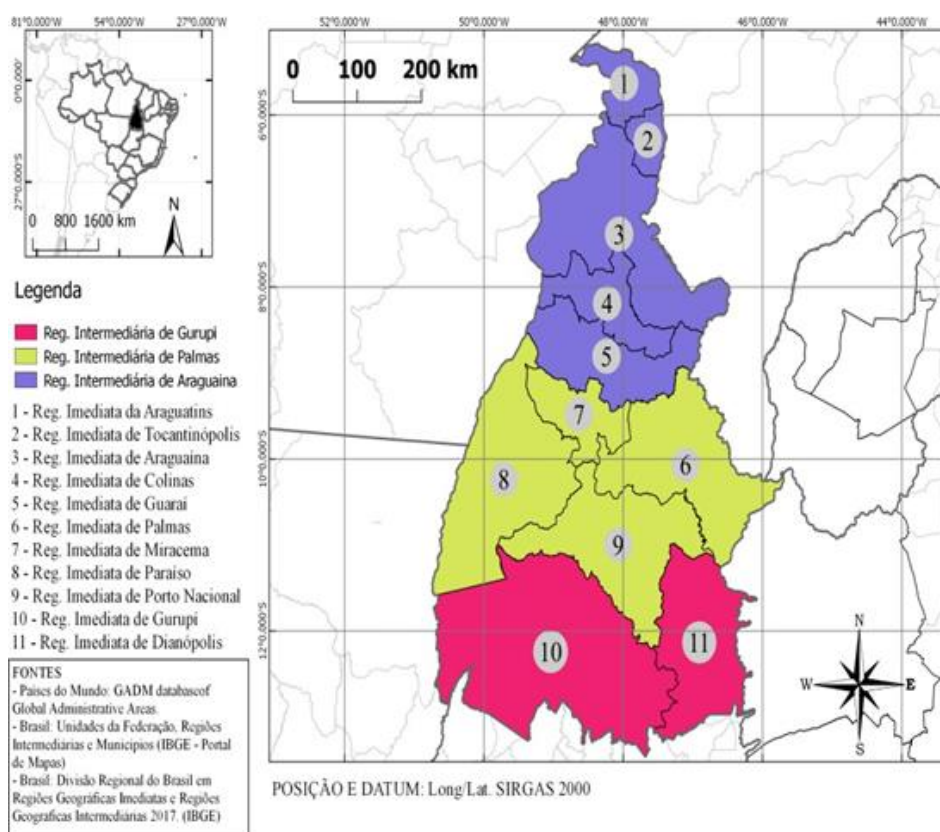

### REPRESENTAÇÃO POLÍTICA

De acordo com as eleições de 2020, o prefeito, vice-prefeita e os vereadores eleitos para o período 2021-2024 são os seguintes:

Lei 568/07 – proibida a reprodução e venda.

**Prefeito de Silvanópolis:**

Gernivon Adao Pereira Rosa.

**Vice-Prefeita de Silvanópolis:**

Matheus Henrique Lemos.

**Vereadores de Silvanópolis:**

- 1º Arismar Pereira Da Trindade ----- (partido trabalhista brasileiro).
- 2º Cristiano Rodrigues Santana ----- (partido trabalhista brasileiro).
- 3º Darcilene Pereira Georgetti ----- (partido solidariedade).
- 4º Deylania Chagas Siqueira ----- (partido trabalhista brasileiro).
- 5º Ernilde Cirqueira Dias Rocha ----- (partido trabalhista brasileiro).
- 6º Janailson Batista Cardoso ----- (partido solidariedade).
- 7º Janio Soares Reis ----- (partido trabalhista brasileiro).
- 8º Miguel Moreira Dos Santos ----- (partido solidariedade).
- 9º Rogerio Gomes Miranda ----- (partido solidariedade).

**DATAS IMPORTANTES**

Eventos marcantes da história de Silvanópolis:

**Na década de 1903** - Celebrou-se a primeira Missa, por Frei Reginaldo, de Porto Nacional.

**Em 1931** - Originou-se a primeira capela, construída de adobes, coberta de telhas, pelos pedreiros Tertuliano Rodrigues Campos e Vicente de Carvalho Oliveira.

**Em 1933** – Morte do Sr. Januário da Silva Guimarães, proprietário da fazenda Landi, no Município de Porto Nacional, onde se originou a cidade de Silvanópolis.

**10 de junho de 1980** - Fundação do Município de Silvanópolis, pela Resolução nº 04/63, foi elevada à categoria do Distrito de Porto Nacional, com o topônimo de Silvanópolis, em homenagem a família Silva Guimarães seus fundadores, desmembrada de Porto Nacional.

**01 (primeiro) de fevereiro de 1983** – Instalação da sede do Município, sendo eleito o primeiro Prefeito Sr. Alexandrino Ferreira dos Santos, permanecendo com um mandato durante 06 (seis) anos consecutivos.

**SÍMBOLOS DE SILVANÓPOLIS**

**BANDEIRA**





## BRASÃO DE ARMAS



## HINO POPULAR

**Letra:** Calypso de Oliveira.

**Música / Melodia:** Desconhecido.

**Padroeira de Silvanópolis:** Nossa Senhora de Sant'Ana (22 de julho)

## SÍMBOLOS CULTURAIS

### FOLIA DO DIVINO ESPÍRITO SANTO EM SILVANÓPOLIS



Folia do Divino Espírito Santo em Silvanópolis

Folia do Divino em Silvanópolis a ação na comunidade caracteriza-se como uma manifestação popular cultural que expressa através de sua organização e sua execução garantir a manutenção de geração a geração por meio da memória seus traços da identidade coletiva e individual.

### PREFEITURA MUNICIPAL DE SILVANÓPOLIS



Na Prefeitura Municipal de Silvanópolis, estão instalados o Gabinete do prefeito e do vice-prefeito, além de secretarias e órgãos. O prefeito que como chefe do Executivo municipal, exerce a função de administrar os serviços públicos locais.

Lei 568/07 – proibida a reprodução e venda.

## POPULAÇÃO

A população da cidade de Silvanópolis (TO) cresceu em número de habitantes no último Censo 2022 divulgado pelo Instituto Brasileiro de Geografia e Estatísticas (IBGE), informaram que Silvanópolis chegou a 5.108 habitantes, o que representa um aumento de 0,79% em comparação com o Censo de 2010, quando a cidade contava com 5.068 moradores, o que corresponde a 0,33795% dos habitantes do Estado e 0,002515% da população do Brasil. O dado preliminar também é 6,73% menor que a estimativa do IBGE para o ano de 2021 (5.452). As três (3) cidades com maior crescimento porcentual segundo o Censo 2022 foram Senador Canedo (GO) com 84,3%, Fazenda Rio Grande (PR) com 82,3% e Luís Eduardo Magalhães (BA) com 79,5%.

No ranking de população dos municípios, Silvanópolis está:

- Na 59ª colocação no estado;
- Na 358ª colocação na região Norte;
- E na 4.217ª colocação no Brasil.

### DADOS:

*CENSO 2022: 5.108 pessoas.*

*CENSO 2010: 5.068 pessoas*

*Densidade demográfica 2022: 4,06 hab/km<sup>2</sup>*

*Extensão do município: 1.258,771 km<sup>2</sup>*

*PIB per capita: R\$ 37.170,32 (2020).*

## ECONOMIA

Silvanópolis – TO é considerado um centro local de baixa influência nos municípios vizinhos, o município de Silvanópolis fica perto da cidade de Porto Nacional, Tocantins. Dentro de sua área de influência, a cidade atrai maior parte dos visitantes para logística de transportes.

Silvanópolis é o 5º município mais populoso da pequena região de Porto Nacional, com 5,1 mil habitantes. O PIB da cidade é de cerca de R\$ 201,8 milhões de reais, sendo que 40,2% do valor adicionado advém da agropecuária, na sequência aparecem as participações dos serviços (34,2%), da administração pública (20,7%) e da indústria (4,8%).

Com esta estrutura, o PIB per capita de Silvanópolis é de R\$ 37,2 mil, valor superior à média do estado (R\$ 27,4 mil) e da grande região de Palmas (R\$ 33,2 mil), mas inferior à média dos municípios da pequena região de Porto Nacional (R\$ 37,7 mil).

## VEGETAÇÃO

Silvanópolis é um município da unidade federativa Tocantins. Seu território é composto 100% pelo bioma Cerrado.

### CERRADO

Cerrado é um domínio fitogeográfico do tipo savana que ocorre no Brasil. Exibe uma enorme biodiversidade vegetal e animal, patrimônio ameaçado pelo crescimento das monoculturas, como a soja, a pecuária extensiva e a carvoaria. É o segundo ecossistema do Brasil mais devastado.

Ocupa aproximadamente 87% do Estado e quase a totalidade do município de Silvanópolis.

### Características:

- Vegetação herbácea, arbustiva e arbórea;
- Caules tortuosos e casca grossa;
- Folhas ásperas e raízes profundas (20 a 30 m.);

Lei 568/07 – proibida a reprodução e venda.

- Solo ácido (necessário fazer a calagem: adição de calcário) e de baixa fertilidade;
- Grande concentração de ferro e alumínio sobre a superfície.

### MATA CILIAR E MATA DE GALERIA

Mata Ciliar ou Mata de Galeria é a designação dada à vegetação que ocorre nas margens de rios e mananciais. O termo refere-se ao fato de que ela pode ser tomada como uma espécie de "cílio", que protege os cursos de água do assoreamento. Seu desmatamento é proibido, evitando assim o assoreamento (acúmulo de sedimentos no leito do rio).

### CLIMA

A definição do clima de Silvanópolis é Tropical, ou tropical semiúmido, ou tropical continental ou tropical típico. Precipitação: 1.624 mm anuais.

Quanto mais próximo da linha do Equador (baixa latitude), menos característico é o clima de uma região. O Tocantins se encontra em baixas latitudes, por isso normalmente seu clima é definido com relação a apenas dois períodos: chuvoso e seco.

As chuvas se concentram principalmente durante o período de verão (dezembro a março) e a seca durante o inverno (junho a setembro). Daí a explicação sobre o clima do Tocantins: *tropical com verão chuvoso ou tropical com inverno seco*.

### Mapa com índice pluviométrico (chuvas) do Tocantins

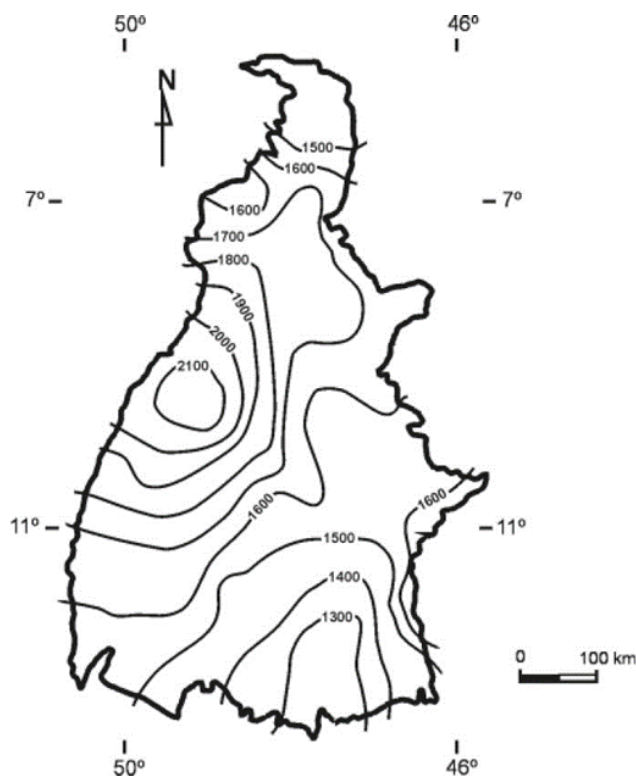

*Período chuvoso* - de Outubro a Abril, com temperaturas que variam entre 24° e 28°C.

*Estiagem* - de Maio a Setembro, com temperaturas entre 29° e 36°C.

### HIDROGRAFIA DE SILVANÓPOLIS

A planície de inundação do rio Araguaia é uma das mais importantes planícies alagáveis brasileiras, apresentando uma área de drenagem de aproximadamente 386.478 km<sup>2</sup>, localizada inteiramente em território nacional, e localizada bem no "Coração do Brasil". Estando próxima ao Pantanal na sua porção

Lei 568/07 – proibida a reprodução e venda.

sul, a bacia hidrográfica do rio Araguaia está inserida praticamente dentro do bioma Cerrado, mas também apresenta uma pequena inserção na Amazônia em sua porção norte. Portanto, a bacia do Araguaia funciona como um importante e extenso corredor ecológico para várias espécies, inclusive onças pintadas, desde o Pantanal até o bioma amazônico.

**Rios:**

Rio Formiga.  
Rio das Balsas  
Rio Novo.

**Ribeirões:**

Ribeirão Passa-Três.

**Córregos:**

Córrego Estrema.  
Córrego Cágado.

## RELEVO DE SILVANÓPOLIS

O território de Silvanópolis é constituído por duas formas de relevo distintas: Planalto Residual do Tocantins e a Depressão do rio Tocantins, com altitude média de 305 m.

### Conceitos

**Planaltos** são áreas de relevo irregular com altitudes superiores a 300m.

**Depressão** é um tipo de relevo suavemente inclinado com altitudes entre 100 e 500 m.

- **Planaltos Residuais do Interflúvio TO-Araguaia:** são pequenos planaltos localizados principalmente entre as águas dos rios Tocantins e Araguaia e em menor quantidade à margem direita do rio Tocantins, em sua região central.
- **Depressão dos rios Araguaia e Tocantins:** envolve os leitos dos rios Tocantins e Araguaia.

PROFESSOR  
**JÚNIOR GEO**  
*Deputado Estadual*

**professorjrgeo@gmail.com**

 **63 99112-7317**



**@prof\_juniorgео**

**[www.professorjuniorgео.com.br/](http://www.professorjuniorgео.com.br/)**